

## Richiesta di intestare a voi i servizi di acquedotto, fognatura e depurazione già attivi in un immobile, senza chiudere il contatore.

Anche il vecchio intestatario deve firmare questo modulo, per dare contestualmente disdetta del suo contratto. Va effettuata una lettura del contatore nel passaggio dal vecchio al nuovo intestatario. Per cambio di intestazione in seguito a decesso o separazione compilate il modulo specifico.

I sottoscritti, consapevoli della responsabilità penale che si assumono in caso di false dichiarazioni ai sensi dell'art.76 del DPR n.445/2000, DICHIARANO:

### ➤ DATI DEL RICHIEDENTE (NUOVO INTESTATARIO)

Se già utente di Viacqua, codice nominativo \_\_\_\_\_

Se il contratto va intestato a persona fisica

Cognome e nome \_\_\_\_\_  
 Nato/a a \_\_\_\_\_ il \_\_\_\_\_  
 Codice Fiscale \_\_\_\_\_  
 Cell. \_\_\_\_\_ e-mail \_\_\_\_\_ attualmente  
 residente nel Comune di \_\_\_\_\_ CAP \_\_\_\_\_  
 Via \_\_\_\_\_ n. civico \_\_\_\_\_

Se la residenza è diversa dal punto di fornitura, il trasferimento della residenza presso l'indirizzo di fornitura dovrà essere tempestivamente comunicato a Viacqua (con l'apposito modulo), poiché per le utenze domestiche residenti con prelievo da acquedotto sono previste tariffe agevolate.

Se il contratto va intestato a persona giuridica (società, condominio, pubblica amministrazione, associazione, ecc.)

Ragione sociale \_\_\_\_\_  
 Sede legale \_\_\_\_\_  
 Codice fiscale \_\_\_\_\_ Partita Iva \_\_\_\_\_  
 Tipo di attività \_\_\_\_\_ Tel. \_\_\_\_\_  
 Cell \_\_\_\_\_ (obbligatorio uno dei due dati)  
 e-mail \_\_\_\_\_ PEC \_\_\_\_\_ (obbligatorio)  
 Legale rappresentante (cognome, nome, codice fiscale) \_\_\_\_\_

### ➤ DATI DELL'ATTUALE INTESTATARIO DEI SERVIZI (UTENTE DISDETTANTE)

Viacqua, nel rispetto della normativa in vigore, si riserva di adire le vie legali per il recupero di eventuali insoluti a carico dell'intestatario disdetta.

Codice nominativo \_\_\_\_\_ Codice contratto \_\_\_\_\_ (reperibile in Bolletta)

Cognome e nome/Ragione sociale \_\_\_\_\_

Cell \_\_\_\_\_

se ditta ► legale rappresentante (cognome, nome, codice fiscale) \_\_\_\_\_

se l'intestatario/a è deceduto/a ► il/la sottoscritto/a (cognome, nome) \_\_\_\_\_

(codice fiscale) \_\_\_\_\_ in qualità di erede dell'intestatario sopra indicato, si impegna a pagare la bolletta di chiusura dell'utenza, che sarà emessa a nome del precedente intestatario, quale fattura di cessazione del servizio.

## Recapiti del cliente disdettante:

- indirizzo mail \_\_\_\_\_ (facoltativo, per ricevere la copia dell'ultima fattura e della disdetta)
- indirizzo postale \_\_\_\_\_ (dato obbligatorio e completo di nominativo di riferimento se diverso dal richiedente)

## I SOTTOSCRITTI CHIEDONO LA VOLTURA DEI SERVIZI ATTIVI AL SEGUENTE INDIRIZZO DI FORNITURA

### ➤ PUNTO DI EROGAZIONE

Via \_\_\_\_\_ n. civico \_\_\_\_\_  
 Comune \_\_\_\_\_ CAP \_\_\_\_\_

Immobile servito da approvvigionamento idrico autonomo (pozzo privato): si no

*Se c'è il pozzo indicare la lettura contatore del pozzo; se il pozzo è in aggiunta all'acquedotto, proseguite inserendo i dati di entrambi.*

matricola contatore \_\_\_\_\_  
 (è riportata sulla ghiera metallica che circonda il quadrante)

DICHIARANO LA SEGUENTE **lettura di passaggio**

lettura di passaggio \_\_\_\_\_  
 effettuata in data \_\_\_\_\_

*(Il cambio intestazione avrà decorrenza dalla data di presentazione del modulo.*

*La lettura va effettuata non più di 5 giorni prima della data di invio del presente modulo a Viacqua.)*

Se possibile, allegare foto del contatore al momento della lettura.

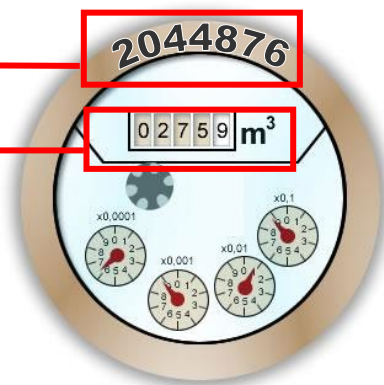

### ➤ ALLEGANO I SEGUENTI DOCUMENTI OBBLIGATORI

- fotocopia del documento di riconoscimento e del codice fiscale del nuovo intestatario/legale rappresentante (per cittadini non UE, allegare anche fotocopia del permesso di soggiorno) e fotocopia documento di riconoscimento dell'intestatario disdettante
- visura camerale [con data aggiornamento non superiore a mesi 6] o certificato attribuzione partita iva /codice fiscale per persone giuridiche, associazioni ecc.
- dichiarazione di conformità dell'impianto idrico sanitario redatta dall'installatore (solo se il precedente intestatario aveva il contratto ad uso cantiere)
- per uso antincendio allegare Valutazione del Progetto ai sensi ex art. 3 del DPR 151 01/08/2011
- per uso zootecnico allegare attestazione di codice ATECO o visura camerale con indicazione attività esercitata

Data \_\_\_\_\_

Firma del richiedente \_\_\_\_\_  
 (nuovo intestatario)

Data \_\_\_\_\_

Firma del disdettante \_\_\_\_\_  
 (vecchio intestatario)

**DA COMPILARE A CURA DEL NUOVO INTESTATARIO**

Il sottoscritto/a, Cognome e nome/Ragione sociale \_\_\_\_\_  
consapevole della responsabilità penale che si assume in caso di false dichiarazioni ai sensi dell'art.76  
del DPR n.445/2000, DICHIARA

**➤ TIPO DI UTILIZZO**

Uso Domestico (una abitazione) - indicare il num. componenti del nucleo familiare \_\_\_\_\_;  
la casa non è al momento abitata e quindi con basso consumo?    No    Si

Uso Domestico (più abitazioni) - indicare il num. unità servite \_\_\_\_\_ e num. componenti \_\_\_\_\_

Uso Non Domestico - riportare breve descrizione del tipo di attività esercitata presso il punto di fornitura

solo uso servizi igienici per numero n. \_\_\_\_\_ dipendenti.

Fornitura per cantiere

Fornitura per antincendio

Fornitura per uso esclusivamente zootecnico

Con Scarico industriale

*I dati saranno utilizzati per stabilire il consumo annuo, per il calcolo dei consumi stimati in bolletta.*

**➤ DOMICILIAZIONE BANCARIA**

Con la sottoscrizione del presente mandato SEPA-Core, il debitore autorizza Viacqua Spa a richiedere alla sua banca l'addebito sul suo conto ed autorizza la banca a procedere a tale addebito conformemente alle disposizioni impartite da Viacqua. Il rapporto con la banca è regolato dal contratto stipulato dal debitore con la banca stessa. Il debitore ha diritto di ottenere il rimborso dalla propria banca secondo gli accordi ed alle condizioni che regolano il rapporto con quest'ultima. Il rimborso deve essere richiesto nel termine di 8 settimane a decorrere dalla data di addebito in conto.

Il sottoscritto autorizza il creditore Viacqua a disporre sul conto corrente sotto indicato addebiti in via continuativa.

Creditore: Viacqua Spa, viale dell'Industria 23, 36100 Vicenza (VI) Codice Identificativo del Creditore: IT85ZZZ0000003196760247

Codice IBAN per l'addebito delle bollette

Codice BIC SWIFT (solo per IBAN esteri)

Se il titolare del conto corrente è diverso dall'intestatario della fornitura allegare documento di riconoscimento in corso di validità e codice fiscale

Titolare del conto corrente \_\_\_\_\_

Firma del titolare del conto \_\_\_\_\_





➤ **AVVISO LETTURA** *(da compilare solo se interessati)*

Il sottoscritto chiede di essere informato su giorno e fascia oraria dei passaggi del personale incaricato di raccogliere le letture del contatore, mediante le seguenti modalità:

- messaggio su cellulare \_\_\_\_\_
- via e-mail all'indirizzo \_\_\_\_\_

Il canale di contatto indicato potrà essere utilizzato da Viacqua anche per altre comunicazioni relative alla gestione del rapporto contrattuale ed alla fornitura del Servizio Idrico Integrato.

I dati personali raccolti saranno trattati da Viacqua nel rispetto di quanto previsto dal DGPR 2016/79 e dal D.LgS. 196/2003.

➤ **SPEDIZIONE DEL CONTRATTO**

Il sottoscritto chiede che il contratto di fornitura del servizio idrico, predisposto da Viacqua al momento dell'attivazione del servizio, sia inviato:

- all'indirizzo email \_\_\_\_\_
- via posta all'indirizzo \_\_\_\_\_  
*assicurare la presenza del nome sulla cassetta della posta*

**Il contratto deve essere sottoscritto dall'utente e restituito firmato a Viacqua.**

**In caso di mancata restituzione del contratto di fornitura firmato, la presente richiesta sarà archiviata dal gestore quale equivalente del contratto sottoscritto.**

Le modalità e condizioni di fornitura sono stabilite dal Regolamento e dalla Carta del servizio del Consiglio di Bacino Bacchiglione. I documenti sono disponibili sul sito [www.viacqua.it](http://www.viacqua.it) o, su richiesta, presso gli sportelli Viacqua. I corrispettivi per il servizio erogato sono approvati annualmente dall'Autorità Regolazione per Energia Reti Ambiente.

*Ricordiamo che la presente richiesta è valida come "dichiarazione sostitutiva di certificazione" ai sensi dell'art. 46 del DPR 445/2000 e/o "dichiarazione sostitutiva di atto di notorietà" ai sensi dell'art. 47 dello stesso decreto. I dati personali raccolti sono trattati da Viacqua Spa secondo quanto previsto dal Reg. UE 679/2016 (RGPD) e dalla normativa nazionale in vigore per quanto non previsto nel RGPD. Se non diversamente specificato, il conferimento dei dati è necessario per l'erogazione del servizio richiesto.*

*Informativa completa disponibile sul sito [www.viacqua.it/it/societa-trasparente/privacy/](http://www.viacqua.it/it/societa-trasparente/privacy/) o, su richiesta, presso gli sportelli dell'Azienda. L'attivazione del servizio prevede il costo di € 40 + Iva (10%). Per chi non attiva subito la domiciliazione bancaria è previsto inoltre un deposito cauzionale rimborsato al momento della cessazione del contratto o a seguito dell'avvenuta conferma dell'attivazione della domiciliazione delle bollette se il consumo annuo è inferiore a 500 mc. Queste somme sono addebitate a partire dalla prima bolletta.*

**Per chiarimenti è a disposizione il servizio clienti al n. verde 800 154242 (dal lunedì al venerdì 8.00 – 20.00, sabato 8.00 – 13.00)**

**Data** \_\_\_\_\_

**Firma del richiedente** \_\_\_\_\_  
**(nuovo intestatario)**

---

**Vi preghiamo di inviare il presente modulo, firmato con firma autografa, e gli allegati indicati a [contratti@viacqua.it](mailto:contratti@viacqua.it) o di consegnarlo agli sportelli. Vi ringraziamo per la cortese collaborazione.**